



**TALIS**

## FACTURERING

DE FACTURERINGSMODULE KAN LOSSTAAND WORDEN GEBRUIKT MAAR KAN OOK WORDEN GEVULD UIT DE MODULES OPDRACHTEN, MELDINGEN, DOSSIERS EN WMS. ER ZIJN DIVERSE OPTIES ZOALS PRIJSSTAFFELS EN PRIJSAFSPRAKEN. KOPPELINGEN MET DIVERSE FINANCIËLE PAKKETTEN ZIJN MOGELIJK, INCLUSIEF VERDELING TOT OP KOSTENPLAATSNIIVEAU. HET IS OOK MOGELIJK OM MET MEERDERE DIVISIES TE WERKEN.

### EENVOUDIGE INVOER

De module Facturering kenmerkt zich door zijn gebruiksgemak. U heeft altijd een compleet overzicht van de reeds ingevoerde factuurregels en het totaalbedrag inclusief de btw en de toeslagen. Het grid van de factuurkop kunt u zelf aan uw eigen wensen aanpassen.

### TARIEVEN

Al uw regelmatig terugkerende tarieven en omschrijvingen kunt u vastleggen in de Algemene Bestanden en naar wens oproepen in TALIS® Facturering. In de tarieven kunt u naast de prijs ook andere standaardwaarden opnemen zoals factuuromschrijving, grootboekrekening, etc. Als u aan particulieren levert, kunt u ook facturen incl. btw maken.

Factuurnummer	Factuurid	Debituur	Debituur	Naam	Adres	Land	Tarief	Bedrag	BTW	Toeslagen	Totale
1	118 1000	Gemeente Loosdrecht	LOOSDRECHT	LOOSDRECHT	ALG	05-09-2021	ALG	02	1.750,00	22,50	1.772,50
2	134 1000	Van Ballekom B.V.	BEKREEM	DOORPREDICHT	NL	05-09-2021	ALG	02	875,00	0,00	875,00
3	133 1010	Van Ballekom B.V.	BEKREEM	DOORPREDICHT	NL	05-09-2021	ALG	02	1.000,00	144,70	1.144,70
4	135 1000	Lowenbouw GmbH	LOWENBERG	KARLSRUHE	D		ALG	06	1.240,00	0,00	1.240,00
5	136 1000	Lowenbouw GmbH	LOWENBERG	KARLSRUHE	D		ALG	06	1.207,50	0,00	1.207,50
6	137 1000	Lowenbouw GmbH	LOWENBERG	KARLSRUHE	D		ALG	06	1.350,00	0,00	1.350,00
7	138 1000	Lowenbouw GmbH	LOWENBERG	KARLSRUHE	D		ALG	06	1.350,00	0,00	1.350,00
8	139 1000	Lowenbouw GmbH	LOWENBERG	KARLSRUHE	D		ALG	06	1.350,00	0,00	1.350,00
9	140 1000	Lowenbouw GmbH	LOWENBERG	KARLSRUHE	D		ALG	06	1.350,00	0,00	1.350,00
10	141 1000	Lowenbouw GmbH	LOWENBERG	KARLSRUHE	D		ALG	06	1.350,00	0,00	1.350,00
11	142 1000	Lowenbouw GmbH	LOWENBERG	KARLSRUHE	D		ALG	06	1.350,00	0,00	1.350,00
12	143 1000	Lowenbouw GmbH	LOWENBERG	KARLSRUHE	D		ALG	06	1.350,00	0,00	1.350,00
13	144 1000	Lowenbouw GmbH	LOWENBERG	KARLSRUHE	D		ALG	06	1.350,00	0,00	1.350,00
14	145 1000	Lowenbouw GmbH	LOWENBERG	KARLSRUHE	D		ALG	06	1.350,00	0,00	1.350,00
15	146 1000	Lowenbouw GmbH	LOWENBERG	KARLSRUHE	D		ALG	06	1.350,00	0,00	1.350,00
16	147 1000	Lowenbouw GmbH	LOWENBERG	KARLSRUHE	D		ALG	06	1.350,00	0,00	1.350,00
17	148 1000	Lowenbouw GmbH	LOWENBERG	KARLSRUHE	D		ALG	06	1.350,00	0,00	1.350,00
18	149 1000	Lowenbouw GmbH	LOWENBERG	KARLSRUHE	D		ALG	06	1.350,00	0,00	1.350,00
19	150 1000	Lowenbouw GmbH	LOWENBERG	KARLSRUHE	D		ALG	06	1.350,00	0,00	1.350,00

## BOEKEN VAN KILOMETERS EN UREN

Het is mogelijk om per factuurregel een splitsing te maken op grootboek- en kostenplaatsniveau. Daarnaast kunt u per boekingsregel het aantal km's, de wagen, het aantal uren en de chauffeur ingeven. Op deze manier kunt u management rapportages produceren, zeker als u de gegevens exporteert naar bijvoorbeeld Excel of een andere rapportagetool.

## RAPPORTEN

Standaard worden er met de facturering een aantal rapporten meegeleverd, zoals een factuurregister en een omzetoverzicht per debiteur. Daarnaast kan de consultant op uw verzoek rapporten aanpassen.

## MEERDERE LAY-OUTS

Het is mogelijk om meerdere lay-outs te gebruiken voor bijvoorbeeld verschillende opdrachtsoorten of verschillende debiteuren. Standaard wordt er één lay-out met het systeem meegeleverd. U kunt ook met meerdere talen werken, afhankelijk van de klant.

## TARIEVEN EN PRIJSSTAFFELS

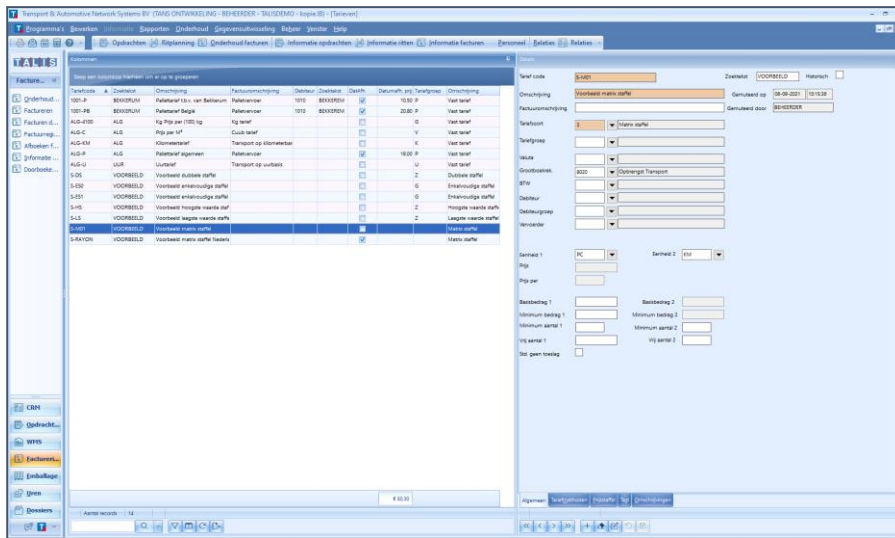

Binnen TALIS® kan met zogenaamde Prijsstaffels gewerkt worden. Elke staffel heeft een aantal parameters gemeen zoals voettarief, minimum aantal, minimum- en maximumbedrag. De tariefeenheden kunt u zelf bepalen en vastleggen zoals uren, gewichten, kilometers en colli. Er zijn zes verschillende soorten staffels: het staffeltarief, matrixtarief, dubbel tarief, hoogste of laagste tarief en het getrapte tarief.

### Factuurmethode.

TANS biedt optioneel een uitgebreide methode voor het automatisch toekennen van SLA's. Hiervoor verwijzen wij u naar de uitgebreide folder.

## PRIJSAFSPRAKEN

Om de invoer nog verder te vereenvoudigen en de kans op fouten te minimaliseren, kunt u de tarieven koppelen aan de debiteur. Hiermee krijgt u alleen de voor de gekozen debiteur geldende tarieven te zien en de "algemene", niet debiteurgelinkte tarieven.

## TOESLAGEN

Naast de tarieven kent TALIS ook toeslagen. Beiden zijn datumafhankelijk. In combinatie met de module Factuurmethode kunnen er per opdrachtgever zeer uitgebreide afspraken vastgelegd worden. Dit werkt alleen vanuit de Opdrachtenmodule.

## PRIJSWIJZIGINGEN

TALIS® heeft een functie om collectief prijswijzigingen door te voeren. Dit kan met een bepaald bedrag of met een percentage. U kunt bij de functie prijswijzigingen ook aangeven of het nieuwe bedrag afgerond moet worden.

## FINANCIËLE KOPPELING (VRAAG NAAR DE MOGELIJKHEDEN)

De koppeling naar een financieel pakket kan op diverse manieren plaatsvinden. Er kan sprake zijn van een zogenaamde batchkoppeling, waarbij gegevens uit TALIS® geëxporteerd worden en in het financiële pakket geïmporteerd worden. Er moeten dan twee handelingen verricht worden. Bij de meeste koppelingen worden ook de debiteuren- en grootboekgegevens meegenomen, zodat de kans op fouten relatief klein is. Als er gebruik gemaakt wordt van een zogenaamde COM-koppeling dan is het exporteren naar een financieel pakket een stuk eenvoudiger. Dit is het geval bij Multivers van Unit4, waar TANS dealer van is. De gegevens worden hierbij *rechtstreeks* in de database van het financiële pakket geschreven, zonder het financiële pakket eerst op te starten. Als u wilt weten met welke pakketten gekoppeld kan worden, dan is een telefoontje naar TANS voldoende. Er zijn nu al koppelingen met: Afas, Accountview, Exact, Grote Beer, iMuis, King, Multivers en BOB.

## OPTIE: IMPORT EXCEL STAFFELS

Vaak worden verkooptarieven in Excel gemaakt om ze vervolgens in TALIS® over te typen. Dit is een omslachtige taak met een grote foutkans. Om deze taak te verlichten heeft TANS een importfunctie ontwikkeld, waarmee u snel en eenvoudig de inhoud van de cellen van een Excel werkblad kunt kopiëren naar de cellen van de Prijsstaffel.

## OPTIE: TARIEVEN VANUIT OPDRACHTEN, DOSSIERS OF MELDINGEN

Als u gebruik maakt van de "Opdrachtenadministratie" van TALIS®, dan kunt u in die module tarieven aanmaken en doorboeken naar de facturering. Het factuurnummer wordt teruggeschreven naar de "Opdracht". Vanuit die koppeling is het ook mogelijk om verzamelacties te maken. Er kan vanuit de "Opdracht" een kenmerk zoals opdrachtnummer of referentienummer meegegeven worden, zodat u aan de factuur gemakkelijk kunt zien waar die betrekking op heeft.

Binnen de "Opdrachtenadministratie" kunt u ook met complexe Tariefmethoden werken. Bijvoorbeeld tarieven per activiteit of per debiteur, waarbij de aantallen uit de logistieke regel dienen als input voor het aantal in de factuurregel.

## TALIS 8.2